

# Publik webblösning – Metria GeoVis

Lena Lüning, Produktledare Geodata



# Kartan som nav i samhällsbyggandet

Genom att kombinera information från kartan med kommunens egen information hjälper vi våra kunder att, på ett enkelt sätt, planera lokalt på både kort och lång sikt. Det kan handla om bostäder och vägar, men också om skolskjutsar, energilösningar och mycket annat.

Våra tjänster passar både kommunen och kommunens invånare. Vi vet nämligen att kartan är en avgörande del i att bygga ett samhälle.

Med vårt expertkunnande inom lantmäteri och fastighetsinformation som grund ger vi våra kommunkunder rätt beslutsunderlag i samhällsbyggnadsprocessen.

# GeoVis i Ödeshögs kommun

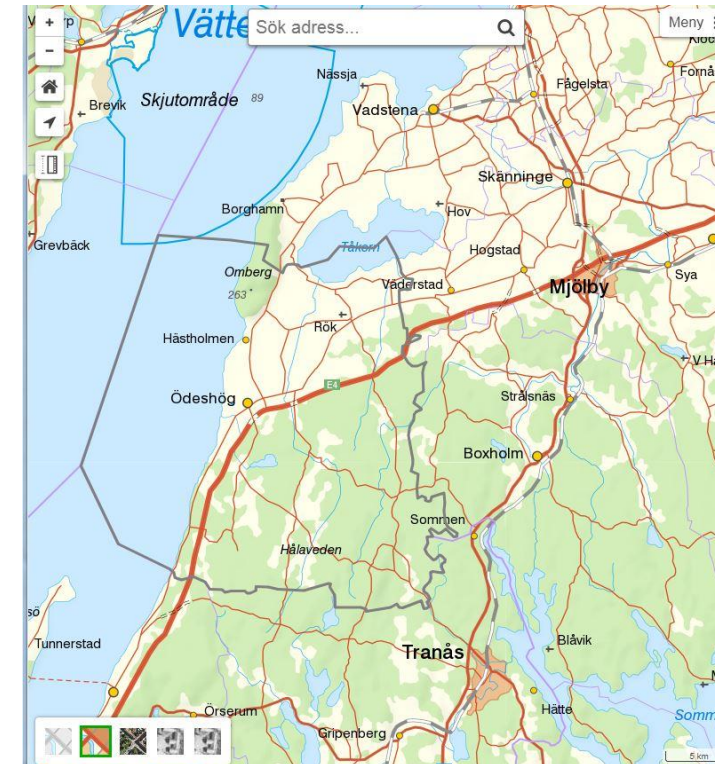
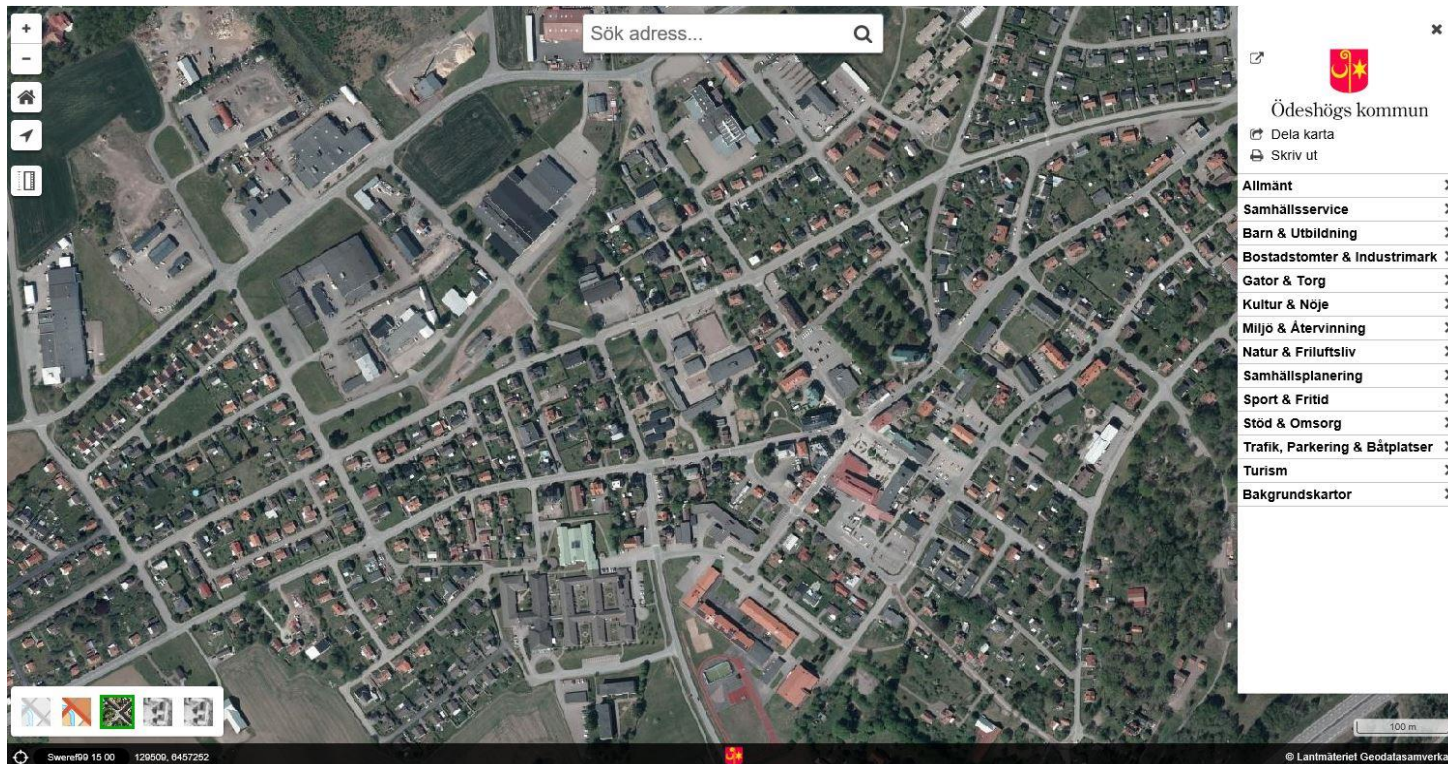

# Olika bakgrundskartor för olika behov

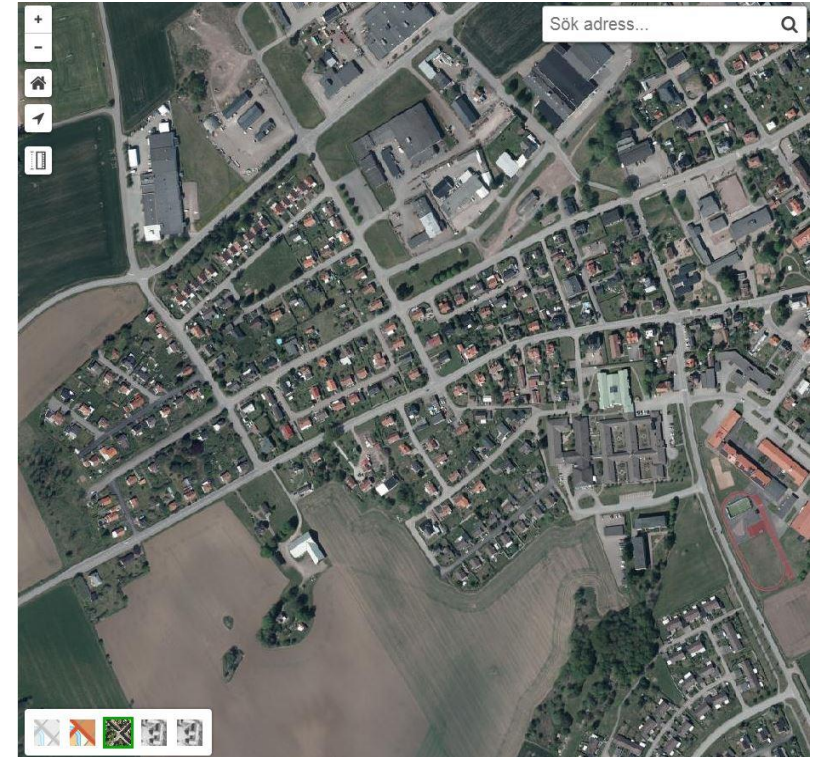
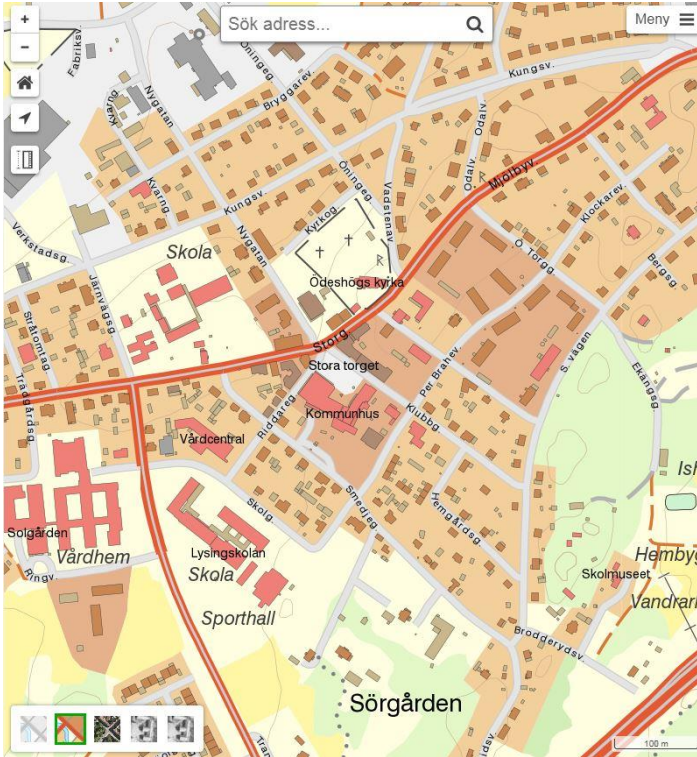

# Meny efter kommunens önskemål och eget verksamhetsdata



Utdala kartan  
Skriv ut

- Allmänt >
- Samhällsservice >
- Barn & Utbildning >
- Bostadstomter & Industrimark >
- Gator & Torg >
- Kultur & Nöje >
- Miljö & Återvinning ▾
  - Hundbajspåsar
  - Återvinningscentral
  - Återvinningsstation (FTI)
- Natur & Friluftsliv >
- Samhällsplanering >
- Sport & Fritid >
- Stöd & Omsorg ▾
  - Daglig verksamhet
  - Socialkontoret
  - Träffpunkt Aktivitetshuset
  - Träffpunkt för äldre
  - Ökad sysselsättning
- Trafik, Parkering & Båtplatser >
- Turism >

# Bädda in länkar till dokument

**Bibliotek**

[Ödeshögs bibliotek och Götabiblioteken](#)

Bibliotekets bemannande tider:  
Måndag-torsdag 10.00-17.00, Fredag 10.00-15.00, Lördag 10.00-13.00

**Adress:** Stora torget 3

- Bibliotek
- Byggdegård
- Folkets park
- Hembygdegård
- Kulturskolan

**Allmänt**

**Samhällsservice**

**Barn & Utbildning**

**Bostadstomter & Industrim**

**Gator & Torg**

**Kultur & Nöje**

**Miljö & Återvinning**

**Gällande detalplaner**

**Namn:** SKEPPET

**Beskrivning:** SPL - Antagen 19830117

[Länk till plandokumenten](#)

- Gällande detalplaner
- Detalplaner under arbete

Dela karta med valda lager tända – t ex för inbäddning på annan webbsida eller i email

The screenshot displays a web mapping application interface. At the top, there is a search bar labeled "Sök adress...". The main area shows an aerial map of a residential area with several orange location markers. On the left side, there are navigation controls including a zoom in (+) and zoom out (-) button, a home button, a compass, and a layer selection menu. The layer selection menu is open, showing a list of layers with checkboxes: Bibliotek, Byggdegård, Folkets park, Hembygdsgård, and Kulturskolan. On the right side, there is a sidebar with the Ödeshögs kommun logo and a menu. The "Dela karta" option is highlighted with a red circle. Below the menu, there is a list of service categories: Allmänt, Samhällsservice, Barn & Utbildning, Bostadstomter & Industrim, Gator & Torg, Kultur & Nöje, Miljö & Återvinning, Natur & Friluftsliv, Samhällsplanering, Sport & Fritid, Stöd & Omsorg, Trafik, Parkering & Båtplat, Turism, and Bakgrundskartor.

Sök adress...

Ödeshögs kommun

Dela karta

Skriv ut

Allmänt

Samhällsservice

Barn & Utbildning

Bostadstomter & Industrim

Gator & Torg

Kultur & Nöje

Miljö & Återvinning

Natur & Friluftsliv

Samhällsplanering

Sport & Fritid

Stöd & Omsorg

Trafik, Parkering & Båtplat

Turism

Bakgrundskartor

Bibliotek

Byggdegård

Folkets park

Hembygdsgård

Kulturskolan